

# LO QUE ESCUCHAMOS

ESTE ES UN RESUMEN DE LAS APORTACIONES DE LA COMUNIDAD QUE HEMOS RECIBIDO EN LA PRIMERA REUNIÓN COMUNITARIA Y A TRAVÉS DE LA ENCUESTA EN LÍNEA.

## TUS IMPRESIONES ACTUALES SOBRE EL MARSH DE ORO LOMA

### ¿CONSIDERAS QUE EL MARISMA DE ORO LOMA ES UN BIEN COMUNITARIO?

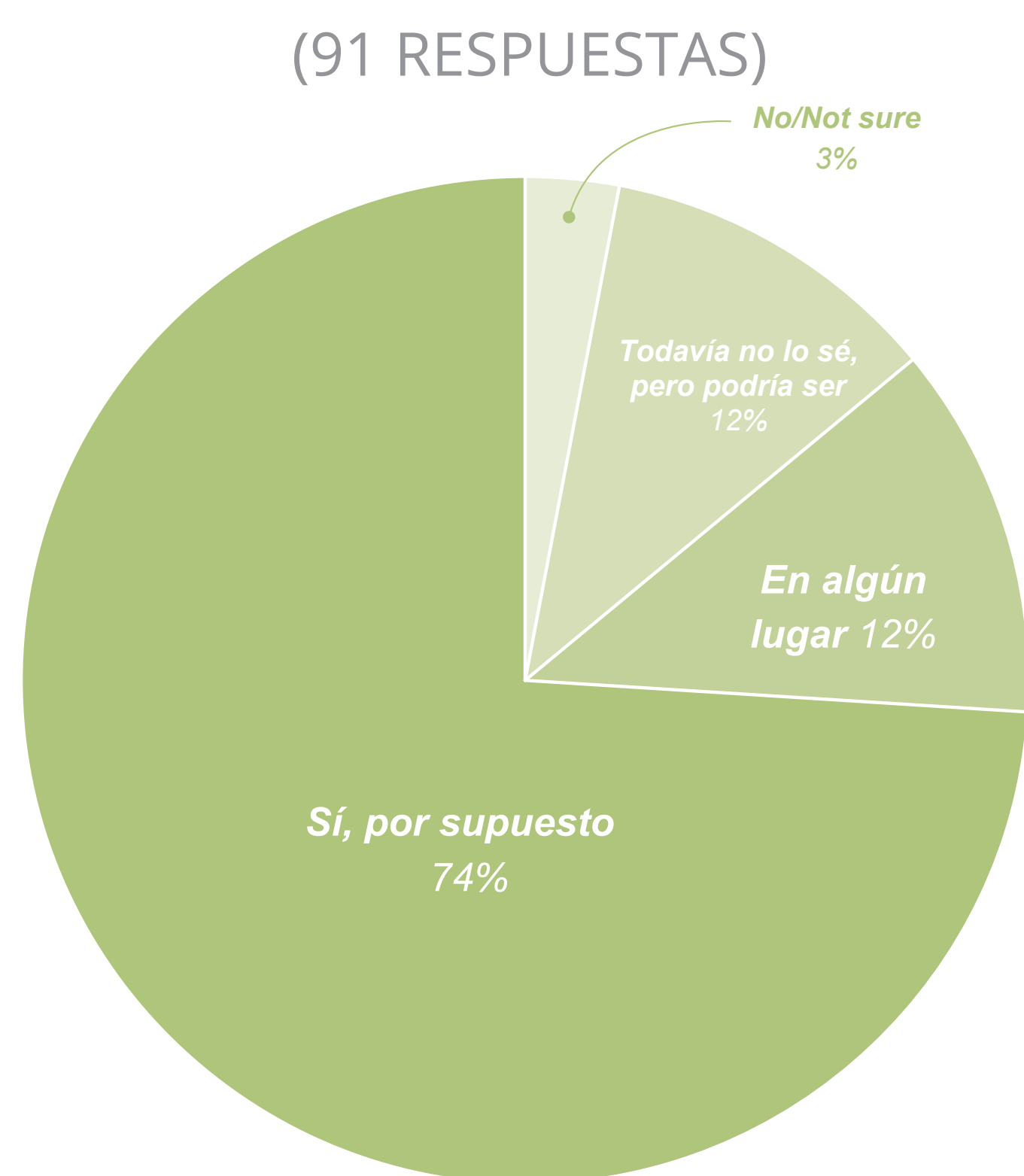

### ¿Crees que Oro Marsh es un lugar seguro y acogedor tanto para las personas como para la fauna silvestre?

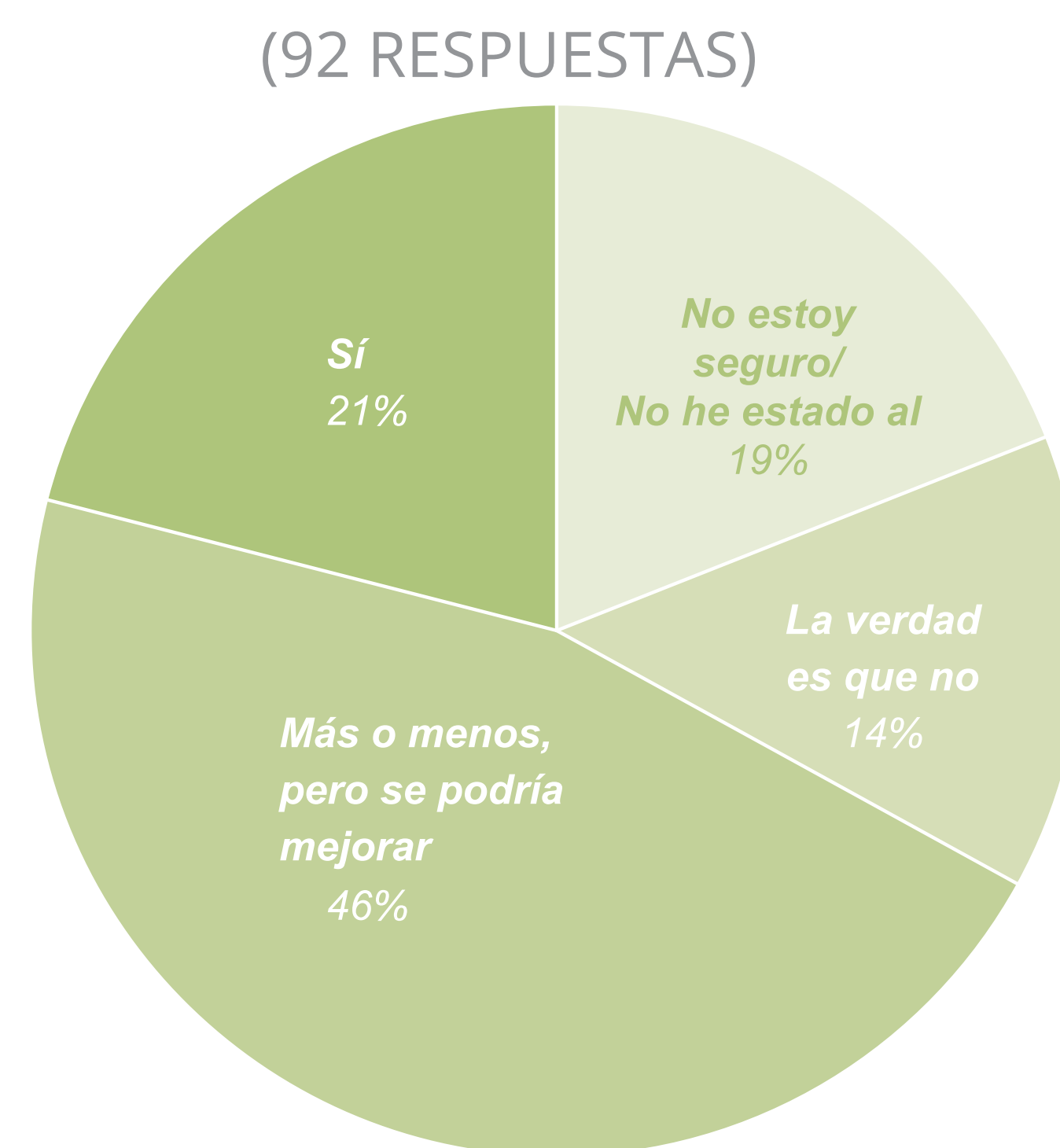

#### ACCESO Y RECREACIÓN

- LOS ALREDEDORES DEL PARQUE COMUNITARIO DE SAN LORENZO, EL CAMPO DE GOLF SKYWEST Y EL SENDERO BAY TRAIL SON LUGARES MUY FRECUENTADOS Y CONOCIDOS
- LAS VALLAS DE LA ZONA SON POCO ATRACTIVAS Y LIMITAN EL ACCESO A LA MARISMA



#### NATURALEZA Y CUIDADO DEL MEDIO AMBIENTE

- NO CONOCEN EL PANTANO DE ORO LOMA NI SU FUNCIÓN. SE TIENE LA IMPRESIÓN DE QUE NO ESTÁ BIEN CUIDADO. EL CAMPO DE GOLF SKYWEST ES UN LUGAR DONDE SE PUEDEN VER MARIPOSAS MONARCA Y TORTUGAS DE ESTANQUE.
- EL PANTANO SE ENCARGA DEL TRANSPORTE DE SEDIMENTOS DESDE EL ARROYO HASTA LA ORILLA DE LA BAHÍA.



#### EDUCACIÓN Y ARTE

- ESTUDIANTES DE SECUNDARIA VISITARON LA DEMOSTRACIÓN DEL DIQUE HORIZONTAL EN LA PLANTA DE TRATAMIENTO DE AGUAS RESIDUALES DE ORO LOMA
- EL MURAL DE LA BALLENA ES LO ÚNICO QUE RESULTA BONITO A LO LARGO DE LA ORILLA

## LO QUE TE IMAGINAS HACER A LO LARGO DEL MARSH DE ORO LOMA

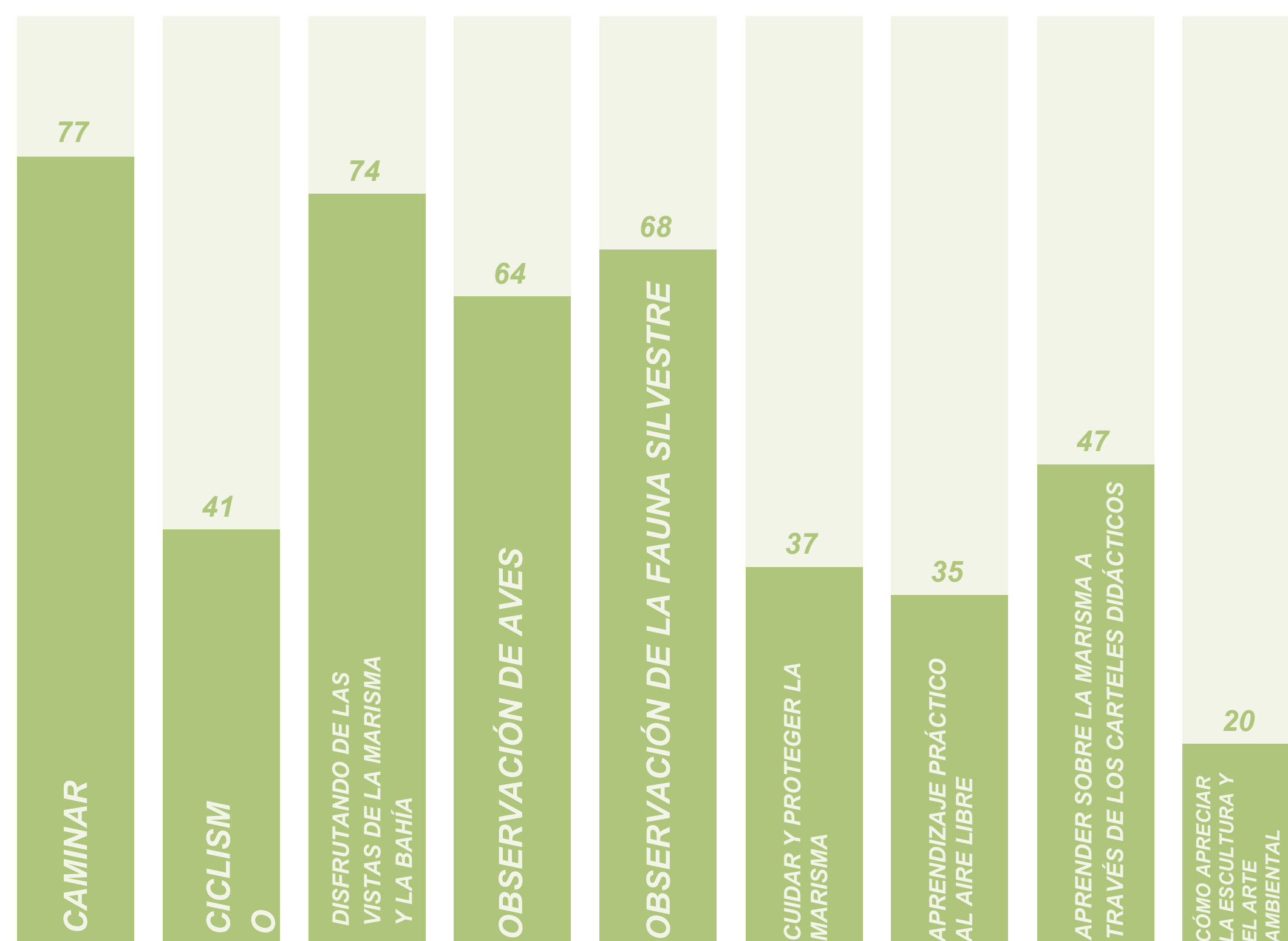

(91 RESPUESTAS)



#### ACCESO Y RECREACIÓN

- SENTARSE Y DISFRUTAR DE LAS VISTAS
- SOMBRA
- PASEO POR UN SENDERO A TRAVÉS DEL MARISMA DE ORO LOMA
- MOVIMIENTO EN BICICLETA, PATINES EN LÍNEA, MONOPATÍN Y TRANSPORTE SIN COCHES HACIA EL PARQUE DE SAN LORENZO, EL BAY TRAIL Y ENTRE BARRIOS
- DISFRUTAR DE UN SENDERO Y UN PARQUE BIEN CUIDADOS DURANTE SÍCULOS



#### NATURALEZA Y CUIDADO DEL MEDIO AMBIENTE

- OBSERVACIÓN Y SEGUIMIENTO DE LA FAUNA SILVESTRE
- PROTECCIÓN DEL HÁBITAT DE LA FAUNA SILVESTRE FRENTE AL ACCESO
- VER LA RETRANSMISIÓN EN DIRECTO DE LA MARISMA



#### EDUCACIÓN Y ARTE

- LLEVAR A LOS ALUMNOS A LA ORILLA
- APRENDER SOBRE LA ORILLA, EL HÁBITAT DE LA FAUNA SILVESTRE, LAS PLANTAS, LA FAUNA SILVESTRE, LA CONSERVACIÓN, ETC., A TRAVÉS DE CÓDIGOS QR, CARTELES Y UN PUESTO DE INFORMACIÓN

# LO QUE ESCUCHAMOS

ESTE ES UN RESUMEN DE LAS APORTACIONES DE LA COMUNIDAD QUE HEMOS RECIBIDO EN LA PRIMERA REUNIÓN COMUNITARIA Y A TRAVÉS DE LA ENCUESTA EN LÍNEA.

¿QUÉ ES LO QUE MÁS TE ILUSIONA Y TE PREOCUPA DEL PROYECTO FIRST MILE?

¿QUÉ ES LO QUE MÁS TE GUSTA DEL PROYECTO FIRST MILE SHORELINE?  
(93 RESPUESTAS)

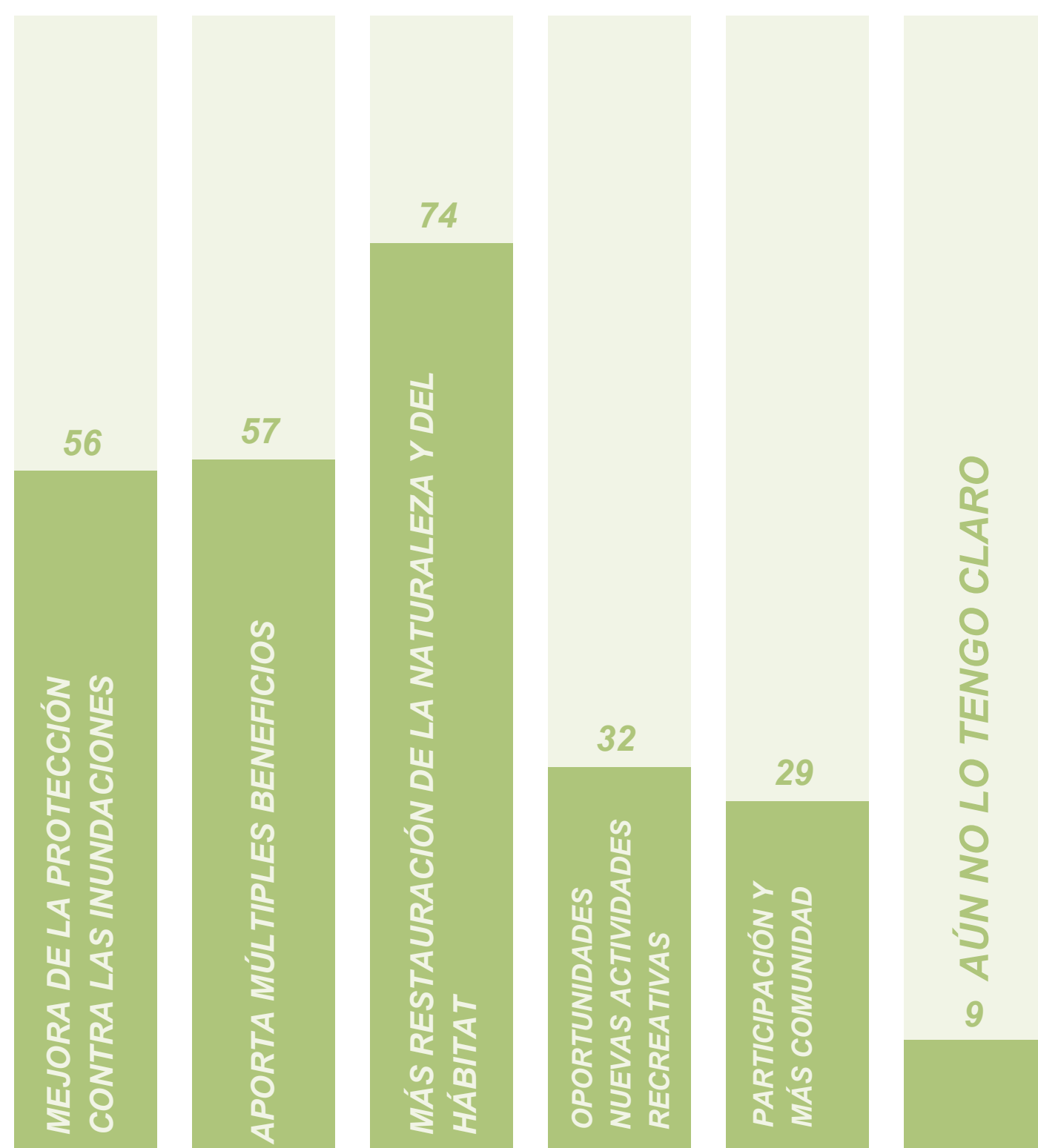

¿QUÉ PREOCUPACIONES TIENES SOBRE EL PROYECTO FIRST MILE?  
(88 RESPUESTAS)

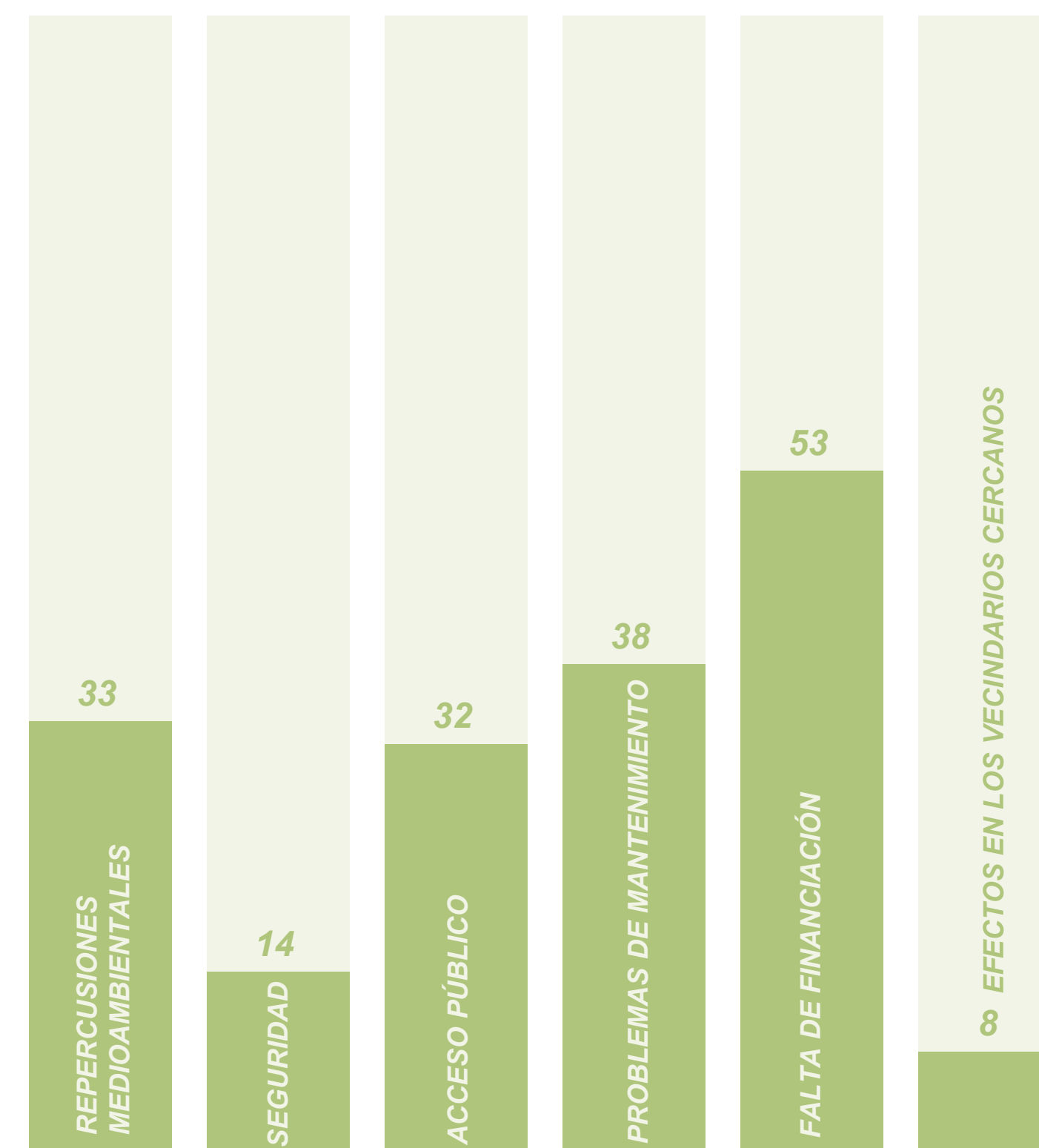

## INUNDACIONES Y AUMENTO DEL NIVEL DEL MAR



- PREGUNTAS SOBRE LA PROTECCIÓN A LARGO PLAZO DE LA MARISMA DE ORO LOMA Y LA POSIBLE PÉRDIDA DE LA MARISMA A CAUSA DE LA ELEVACIÓN DEL NIVEL DEL MAR
- SE NECESITA ACLARAR LOS OBJETIVOS DEL PROYECTO: PROTEGER LA MARISMA, LOS SENDEROS, LA COMUNIDAD Y LAS INFRAESTRUCTURAS
- PREGUNTAS SOBRE LA EFICACIA Y LA ESCALA DEL PROYECTO FIRST MILE
- INTERÉS EN COMPARAR ESTRATEGIAS (POR EJEMPLO, DIQUE FRENTE A MURO ANTIINUNDACIONES/DIQUE VERTICAL) PARA LA RESILIENCIA A LARGO PLAZO



## ACCESO Y RECREACIÓN

- OFRECER UN ACCESO PÚBLICO SEGURO Y ACCESIBLE PARA CICLISTAS Y PEATONES A LA ORILLA DEL MAR



## NATURALEZA Y HÁBITAT

- PROTECCIÓN Y MEJORA DEL HÁBITAT DE LAS AVES MIGRATORIAS Y RESIDENTES, EL SALMÓN Y LA TRUCHA ARCOÍRIS, LAS MARIPOSAS MONARCA Y OTROS ANIMALES SILVESTRES
- MEDIANTE EL USO DE PLANTAS AUTÓCTONAS Y LA PLANTACIÓN ORIENTADA AL HÁBITAT
- INCORPORANDO ESTRATEGIAS DE GESTIÓN DE LAS AGUAS PLUVIALES

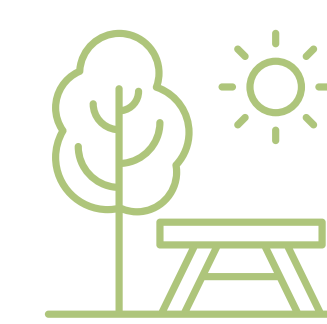

## INSTALACIONES Y SERVICIOS

- INCORPORACIÓN DE SERVICIOS PARA LOS USUARIOS: BASUREROS, BAÑOS, BANCAS, MESAS DE PICNIC, PROTECCIÓN CONTRA EL VIENTO
- ¿TE INTERESA INSTALAR SEÑALIZACIÓN INFORMATIVA ESPECÍFICA?
- EDUCACIÓN Y PARTICIPACIÓN CONTINUAS DE LA COMUNIDAD
- OBTENCIÓN DE FINANCIACIÓN Y APLICACIÓN DE LAS LECCIONES APRENDIDAS A FUTUROS PROYECTOS DE RESILIENCIA
- OFRECER OPORTUNIDADES DE VOLUNTARIADO COMUNITARIO

## OPORTUNIDADES Y ASPECTOS A TENER EN CUENTA MÁS ALLÁ DE ESTE PROYECTO



### ACCESO Y RECREACIÓN

- PEDALEAR POR UN CARRIL BICI ESPECÍFICO, SEPARADO DE LOS PEATONES
- MEJORAR LAS CONEXIONES DE TRANSPORTE PÚBLICO CON SHORELINE
- CREAR RUTAS CONECTADAS PARA BICICLETAS Y PEATONES QUE UNAN LOS PRINCIPALES DESTINOS DEL VECINDARIO
- DESEO DE UNA CONEXIÓN FÍSICA CON EL PARQUE COMUNITARIO DE SAN LORENZO
- PREOCUPACIÓN POR LA GESTIÓN DE LOS PATINETES, LAS BICICLETAS ELÉCTRICAS Y LAS MOTOCICLETAS



### NATURALEZA Y HÁBITAT

- MANTENER SKYWEST COMO ESPACIO VERDE Y REFORZAR LOS CORREDORES ECOLÓGICOS

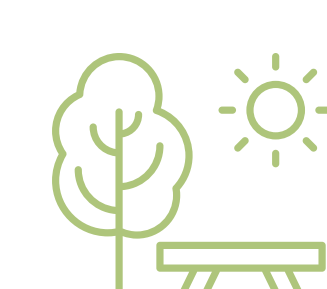

### INSTALACIONES Y SERVICIOS

- ¿CONSIDERAR LA POSIBILIDAD DE CONTAR CON UN GUARDAFORESTAL IN SITU?

## ¿NOS OLVIDAMOS DE ALGO?

.....

.....

.....

.....

.....

# PROPUESTA DE DIQUE HORIZONTAL EN EL MARISMA DE ORO LOMA

EL PROYECTO FIRST MILE HORIZONTAL LEVEE PROPONE UNA NUEVA ESTRATEGIA PARA ALCANZAR LA RESILIENCIA FRENTE AL AUMENTO DEL NIVEL DEL MAR EN LA MARISMA DE ORO LOMA —LA CREACIÓN DE UN DIQUE HORIZONTAL QUE REDUCE EL RIESGO DE INUNDACIONES Y MEJORA LA CALIDAD DEL AGUA, A LA VEZ QUE PROPORCIONA UN VALIOSO HÁBITAT PARA LA FAUNA SILVESTRE Y FACILITA EL ACCESO A LA COMUNIDAD.

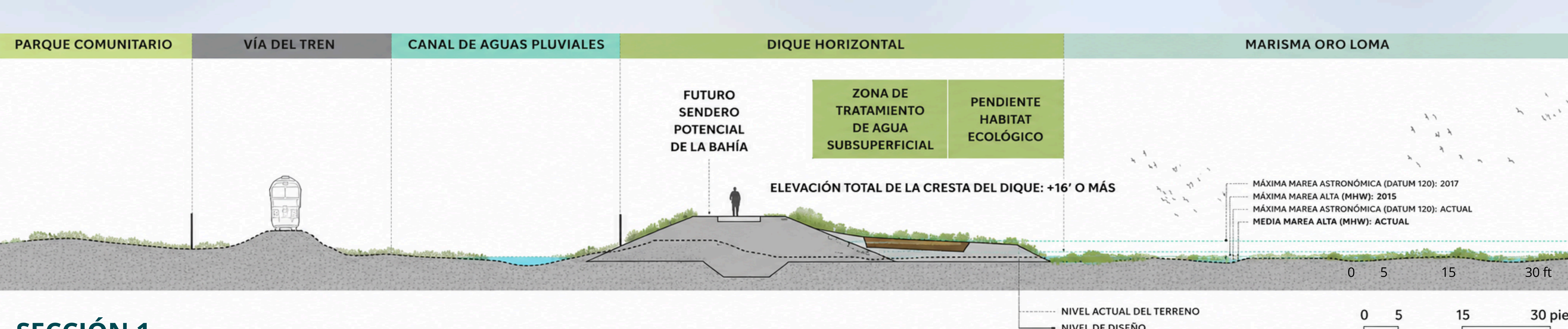
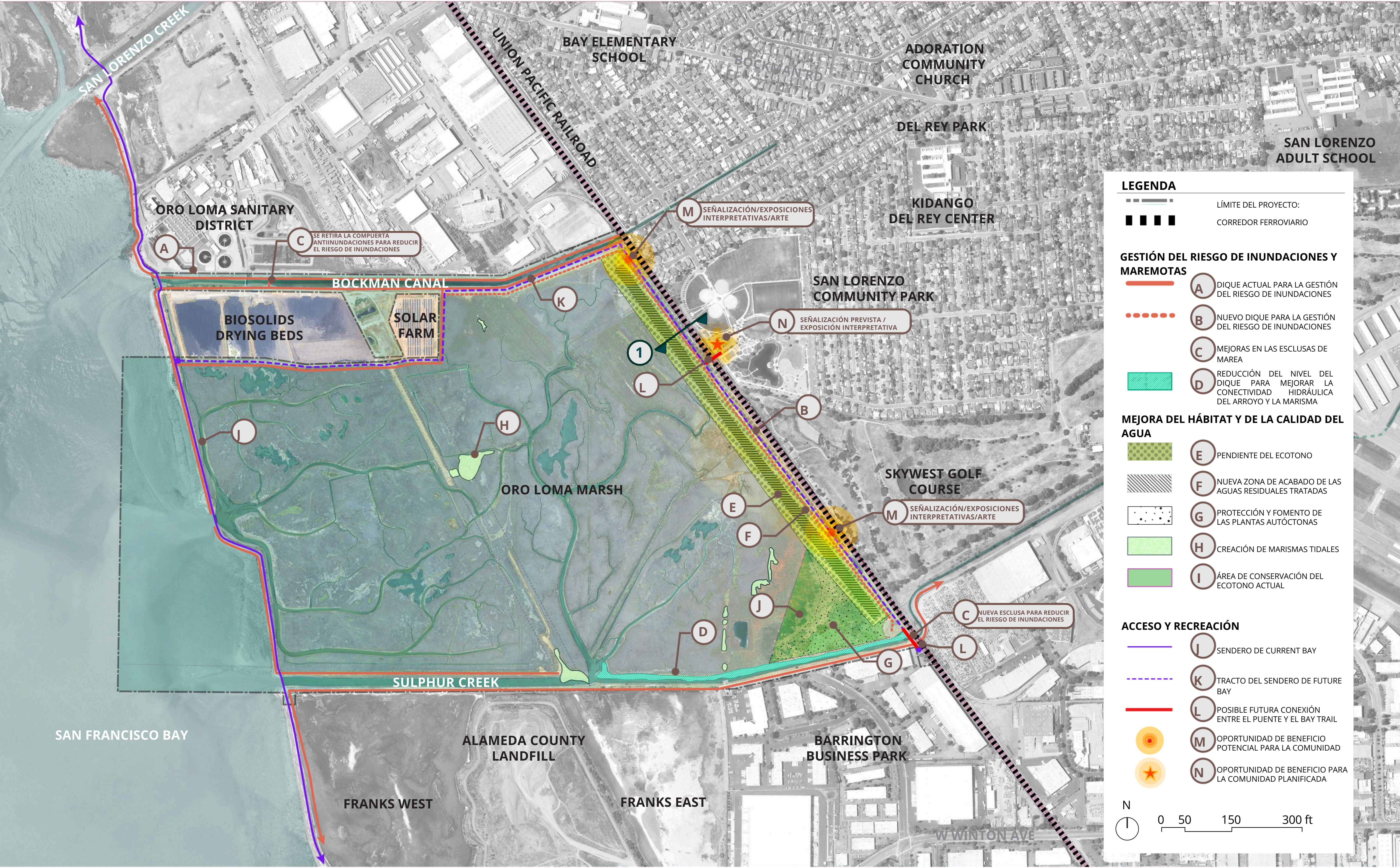

**SECCIÓN 1**  
EN EL DIQUE HORIZONTAL

NOTA: EL DISEÑO DEL DIQUE HORIZONTAL (DISPOSICIÓN, INCLINACIÓN Y ALINEACIÓN) ESTÁ EN FASE DE DESARROLLO Y PUEDE SUFRIR MODIFICACIONES.

CUÉNTANOS QUÉ ES LO QUE MÁS TE EMOCIONA DEL PROYECTO DEL DIQUE HORIZONTAL DE LA PRIMERA MILLA Y CUALQUIER INQUIETUD QUE TENGAS:

.....

.....

.....